ขั้นตอนการเข้าร่วมประชุมสามัญผู้ถือหุ้น

บริษัท ศรีวิชัยเวชวิวัฒน์ จำกัด (มหาชน)
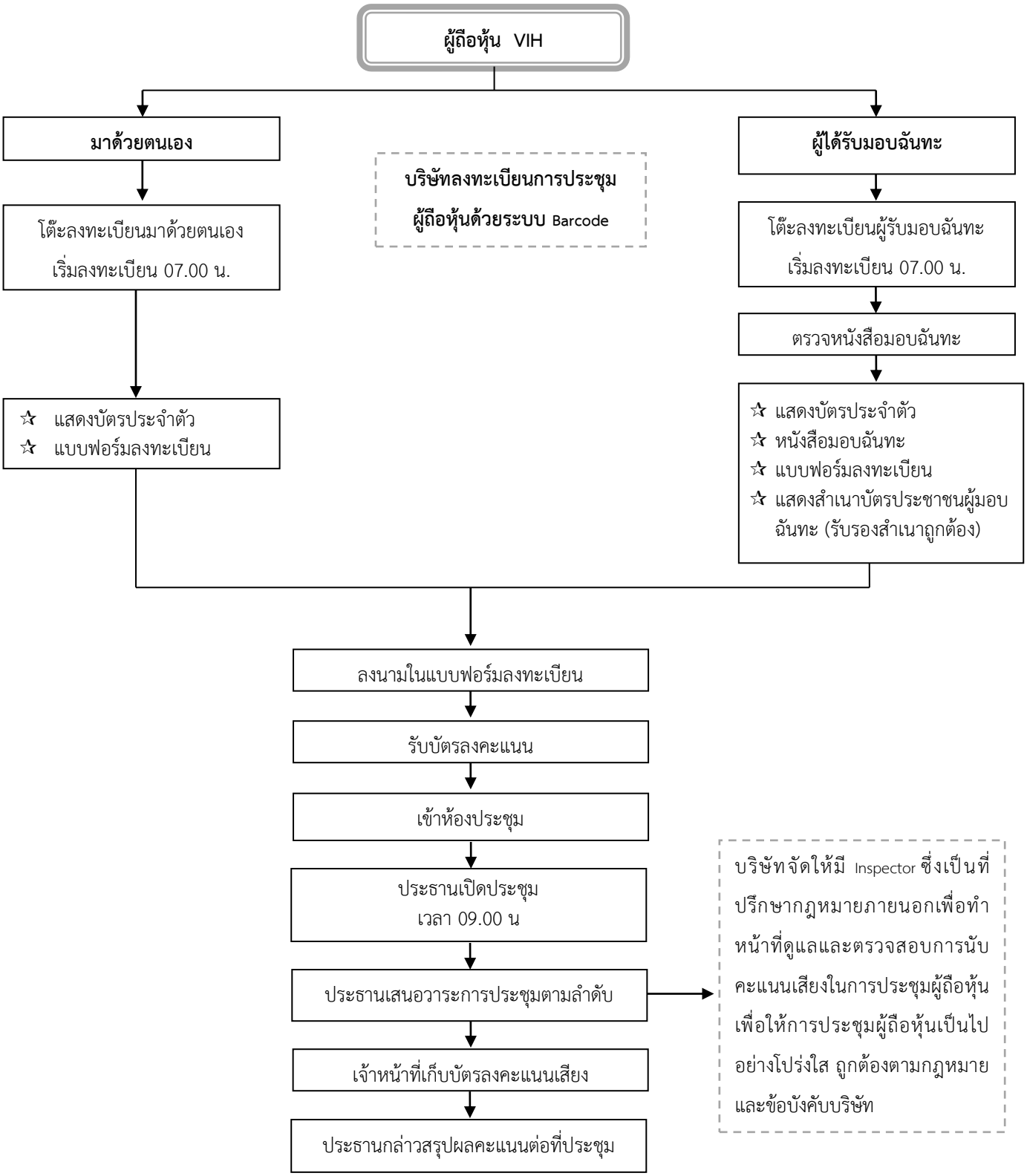
วันเสาร์ ที่ 21 เมษายน 2561